Карта обоснования внесения изменений в генеральный план сельского поселения Воротнее муниципального района Сергиевский Самарской области

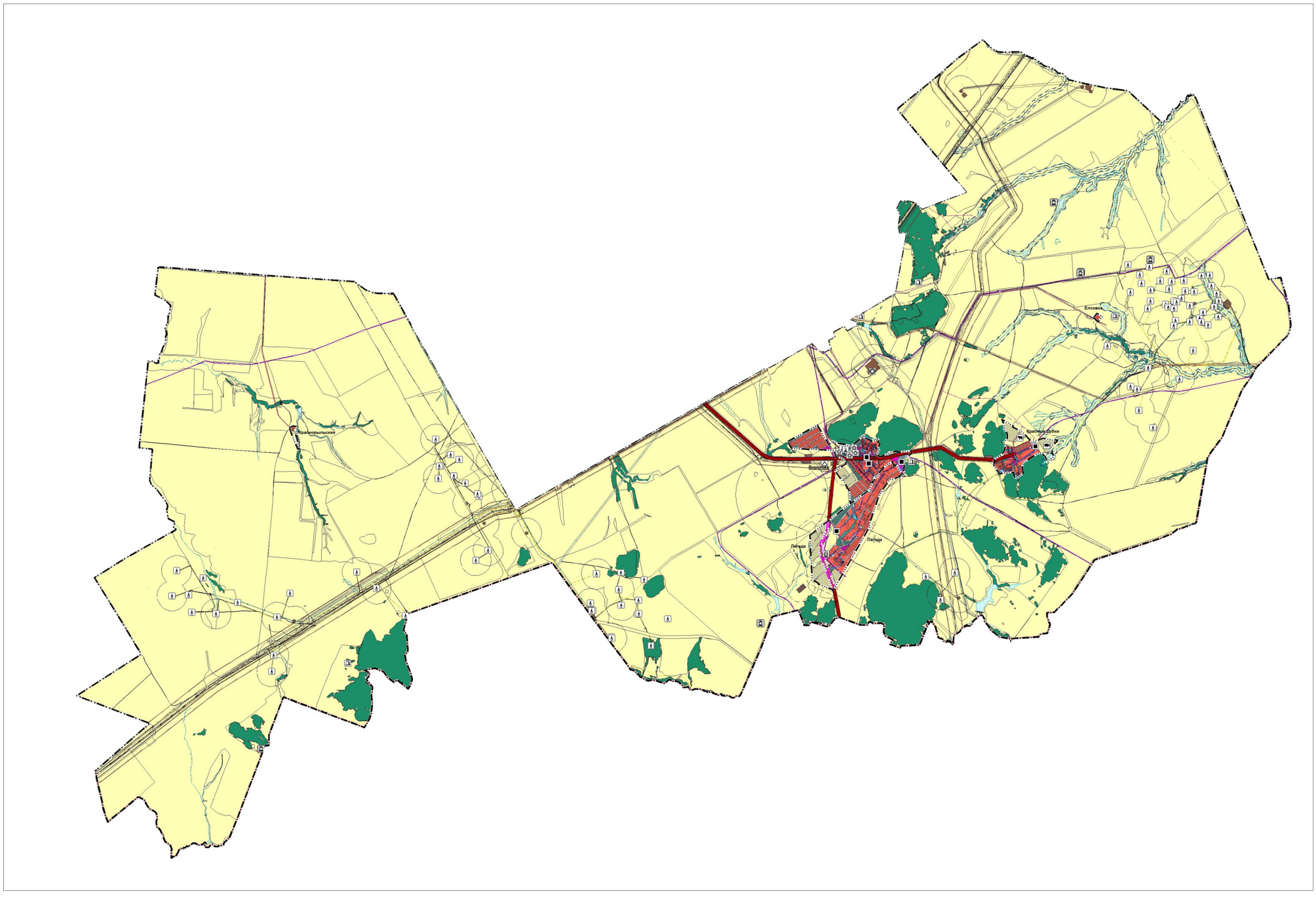

Условные обозначения:

Границы субъектов Российской Федерации, муниципальных образований, населенных пунктов. Существующие
- Границы единиц административно-территориального деления Российской Федерации
  - Граница муниципального района
  - Граница сельского поселения
  - Граница населенного пункта

Границы субъектов Российской Федерации, муниципальных образований, населенных пунктов. Планируемые
- Границы единиц административно-территориального деления Российской Федерации
  - Граница населенного пункта

Сведения ЕГРН
- Границы земельных участков в соответствии с данными ЕГРН
  - Границы земельных участков

Иная информация о состоянии, об использовании, ограничениях использования территорий. Существующие
- Функциональные зоны
  - Зона лесов
  - Зоны сельскохозяйственного использования
  - Производственные зоны, зоны инженерной и транспортной инфраструктур
  - Производственная зона

Объекты транспортной инфраструктуры. Существующие
- Автомобильные дороги
  - Автомобильные дороги регионального или межмуниципального значения

Объекты трубопроводного транспорта и инженерной инфраструктуры. Существующие
- Линии электропередачи (ЛЭП)
  - Линии электропередачи 10 кВ
  - Линии электропередачи 110 кВ
  - Линии электропередачи 35 кВ
  - Линии электропередачи 6 кВ
- Магистральные трубопроводы для транспортировки жидких и газообразных углеводородов
  - Магистральный газопровод
  - Магистральный нефтепровод
- Распределительные трубопроводы для транспортировки газа
  - Газопровод распределительный высокого давления
  - Газопровод распределительный низкого давления
- Сети электросвязи
  - Линия связи
- Трубопроводы жидких углеводородов
  - Нефтепровод подводящий (промысловый)

Зоны с особыми условиями использования территорий. Существующие
- Водоохранные зоны
  - Водоохранная зона
- Охранная зона инженерных коммуникаций
  - Охранная зона объектов электросетевого хозяйства (вдоль линий электропередачи, вокруг подстанций)
  - Охранная зона газопроводов и систем газоснабжения
  - Охранная зона линий и сооружений связи
  - Охранная зона нефтепроводов
- Охранная зона транспортных коммуникаций
  - Охранная зона внешнего транспорта
  - Охранная зона железнодорожных путей
- Прибрежные защитные полосы
  - Прибрежная защитная полоса
- Санитарно-защитная зона
  - Санитарно-защитная зона предприятий, сооружений и иных объектов
- Санитарный разрыв (санитарная полоса отчуждения) инженерных коммуникаций
  - Санитарный разрыв магистральных трубопроводов углеводородного сырья
- Санитарный разрыв (санитарная полоса отчуждения) транспортных коммуникаций
  - Санитарный разрыв линий железнодорожного транспорта

Природные объекты. Существующие
- Поверхностные водные объекты
  - Болото
  - Водоем (озеро, пруд, обводненный карьер, водохранилище)
  - Водоток (река, ручей, канал)

250 0 250 500 750 1000

в 1 см 250 м

ГИПРОГРАЖДАНСЕЛЬСТРОЙ ГОСУДАРСТВЕННОЕ УНИТАРНОЕ ПРЕДПРИЯТИЕ САМАРСКОЙ ОБЛАСТИ "ГИПРОИНЖИНИРИНДУСТРОЙ"	Директор института	Бундин И.Д.	
	И.о. зам.директора по терр. планированию	Власов И.В.	
	Директор ООО "ЗИТОГЛЯ"	Никитенко О.А.	
Объект:	Генеральный план сельского поселения Воротнее муниципального района Сергиевский Самарской области		
2019 г.	Заказчик: Администрация сельского поселения Воротнее муниципального района Сергиевский		Карта обоснования внесения изменений в генеральный план сельского поселения Воротнее муниципального района Сергиевский Самарской области
	Муниципальный контракт № от 2019 г.	Инв.№	М 1:25000